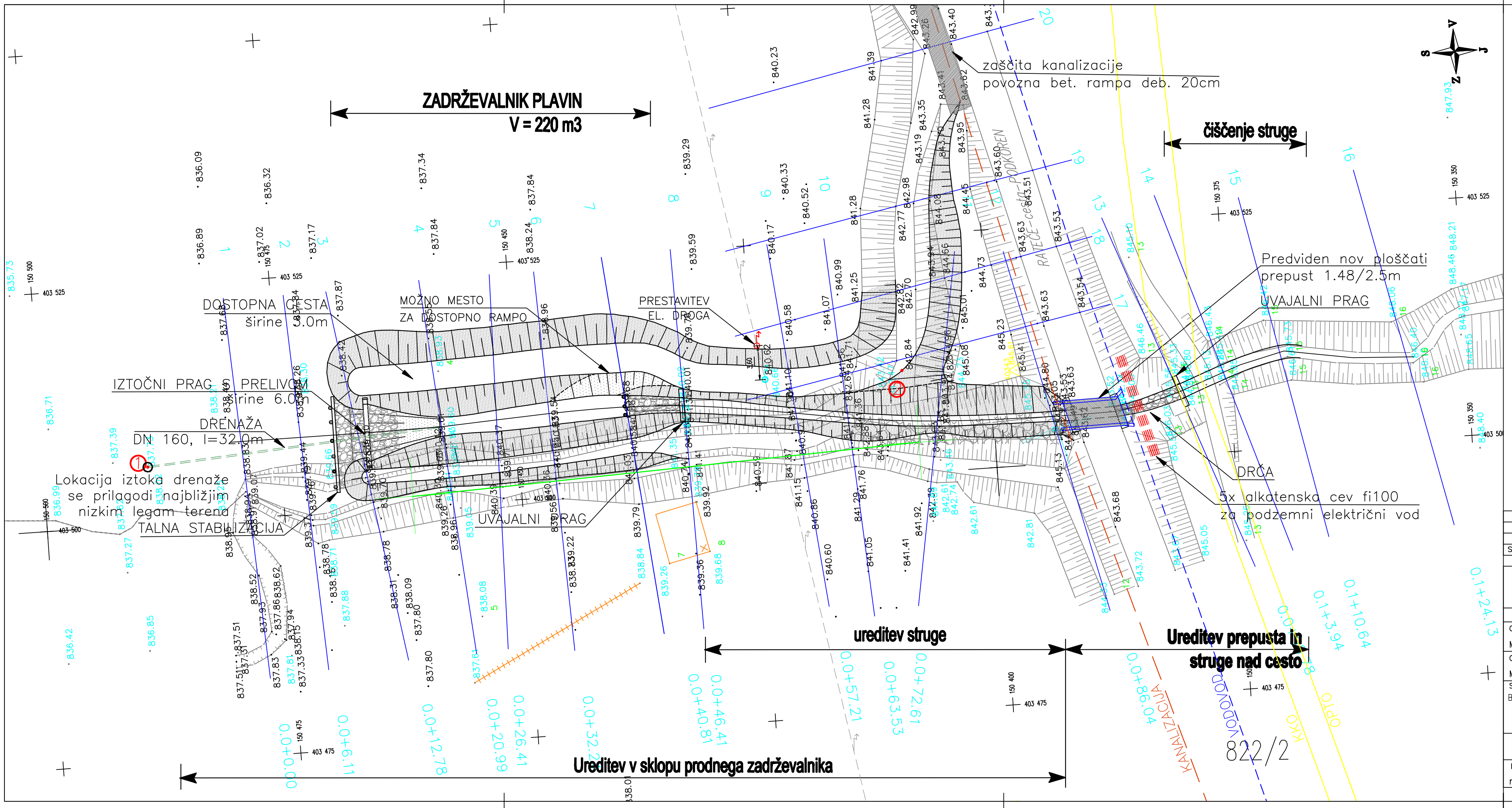

WETMAN

LIFE - WETMAN
ZELENCI - zadrževalnik proda na Čošelnovem grabnu

Situacija
M 1:250

Spr.:	Opis spremembe:	Datum:	Podpis:

INŠTITUT ZA VODE REPUBLIKE SLOVENIJE
Institut for Water of the Republic of Slovenia
Vodnogospodarski oddelek

Odg. vodja projekta: Mojca Stele Jeglič, univ.dipl.inž.gr.	Št.: G-3062	Dat. podpisa:	Investitor: MINISTRSTVO ZA KMETIJSTVO IN OKOLJE Dunajska c. 22, 1000 Ljubljana
Odg. projektant: Mojca Stele Jeglič, univ.dipl.inž.gr.	Št.: G-3062	Dat. podpisa:	Objekt: LIFE–WETMAN ZELENCI–zadrževalnik proda na Čošelnovem grabnu
Strok.sodelavec: Branko Damjanovič, gradbeni tehnik			
			Vsebina: SITUACIJA
Datum risbe: marec 2013	Merilo: 1:250	Faza: PZI	Št.projekta IV-4-1366/11-1 / Št.risbe: 2